

Escuela de Ciencias Exactas y Naturales

Administración de Servicios de Salud.

Grados académicos disponibles

Diplomado
Bachillerato
Licenciatura

Descripción

La diferencia consiste en la actualización del Plan de Estudios de la Carrera, visión más administrativa. Las asignaturas tienen un alto componente de calidad.

El valor agregado que esta carrera aporta a la sociedad es formar un profesional capaz de administrar servicios de salud de manera eficiente; a este profesional se le ha dado las herramientas administrativas para que se desenvuelva en su campo de acción.

Requisitos de ingreso

Título de Bachiller en Educación Media o su equivalente, acompañado con dos fotocopias.

• Fotocopia de la cédula de identidad o su equivalente.

Fotografía reciente tamaño pasaporte.

Completar y entregar formularios con la información general que le solicita la UNED

Habilidades y características deseables

- Capacidad de trabajo responsable, ordenado y en equipo.
- Capacidad de liderazgo, proactivo y creativo.
- Lógica para el análisis de procesos y resolución de problemas.
- Capacidad para estudio independiente y seguimiento de instrucciones.
- Capacidad para la gestión de actividades y procesos.
- Capacidad de comunicación por diferentes medios.
- Habilidad para las buenas relaciones humanas.
- Habilidad para tomar decisiones y gestionar cambios.

Tareas típicas del estudiante

- Redacción y elaboración de trabajos de investigación, proyectos, trabajo final de graduación, entre otros.
- Conocer y confrontar las teorías y modelos sobre planear, organizar, controlar y evaluar en las Ciencias de la Administración.
- Realizar lecturas, casos, trabajos de investigación sobre los temas relacionados con los sistemas de salud, estadística, finanzas, contabilidad, presupuesto y otros para el análisis y solución de problemas administrativos.
- Utilización de las Tecnologías de la Información y Comunicación.

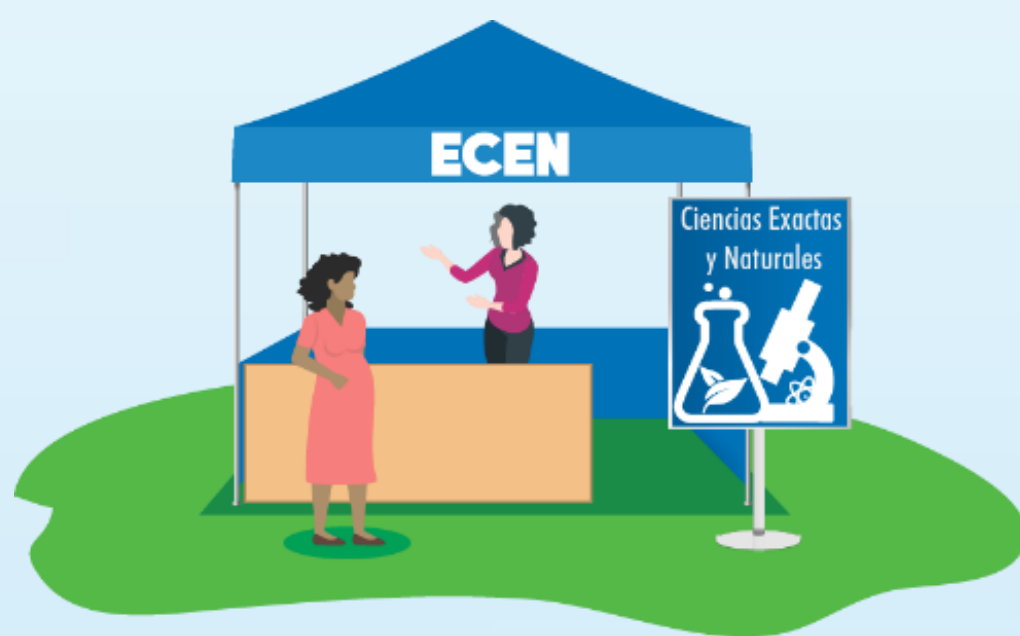

Escuela de Ciencias Exactas y Naturales

Administración de Servicios de Salud

Perfil de salida

El Programa de Administración de Servicios de Salud forma profesionales competentes en las ciencias de la administración, será capaz de manejar eficientemente los recursos humanos, financieros, tecnológicos, entre otros, por medio de la planificación, organización, dirección, evaluación y el control de los procesos y actividades que se llevan a cabo en estas instituciones

Mercado Laboral

El Sistema Nacional de Salud, que incluye Hospitales, Áreas de Salud, EBAIS, Clínicas, consultorios, Ópticas, Farmacias, Veterinarias. Empresas administradoras del Recurso Hídrico (ASADAS), Municipalidades (agua y desechos sólidos).

INS, IAFA, Centros de acopio, Cruz Roja, Servicios de emergencia, albergues, Centros Penales Asociaciones de atención integral a la persona adulta mayor.

Cen-Cinai

Transportes de aguas residuales, disposición final de desechos sólidos.

Salones de belleza, centros de masaje y centros de tatuado.

Guarderías

Fábricas de dispositivos médicos, laboratorios farmacéuticos.

Información contacto

•Máster Hannia Castro Artavia Encargada de Administración de Servicios de Salud
•(506) 2202-1831

Correo: hcastro@uned.ac.cr

Sitio web:

<https://uned.ac.cr/ecen/administracion-de-servicios-de-salud>