FERIA VOCACIONAL en línea

OFICINA DE ORIENTACIÓN Y DESARROLLO ESTUDIANTIL

Dirección de Asuntos Estudiantiles Vida Estudiantil

UNED UNIVERSIDAD ESTATAL A DISTANCIA

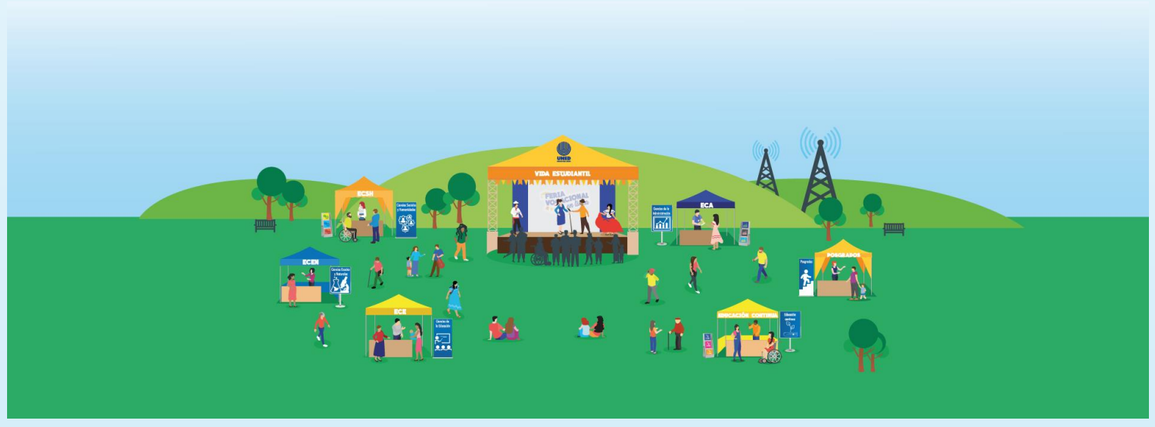

UNED Territorios

Sede Universitaria San Vito

Ubicación

- Frente a la Estación de Bomberos, Contiguo Escuela María Auxiliadora.

Horario de atención

De martes a sábados de 7:30am a 4:30pm

Servicios

- Plataforma de Servicio
- Biblioteca
- Laboratorios de Computo
- Sala de Videoconferencias.

Agrupaciones estudiantiles

- Grupo deportivo: Futsala Femenino y Masculino, Grupo de Vida Saludable, Grupo de Recreación, Voluntariado.

Proyectos/ convenios:

- Rescate de Especies Forestales y frutales del Cantón de Coto Brus
- Fortalecimiento de agrupaciones estudiantiles
- Innovación Tecnológica para la conservación de la lengua Ngäbere
- Fomento de Emprendimientos agro-ecoturísticos y Culturales de la Región Brunca
- Creación de empresas asociativas de base universitaria en la Comunidad
- Huertas Comunitarias para adultos mayores
- Programa interuniversitario de Cultura y Deporte de la Región Brunca (PICD-RB)
- Estrategia de articulación interinstitucional para conservación y manejo del manglar en cantón de Golfito.
- Cursos de idioma Ngäbere
- Investigación etnográfica sobre la Danza Autóctona Ngäbe

Información contacto

- Correo: cusvito@uned.ac.cr
- Teléfonos: 2773-3013 / 2773-4213
  WhatsApp: 8968-0162 y 2773-3013
- Facebook: UNED San Vito
- https://www.uned.ac.cr/centros/sanvito