FERIA VOCACIONAL en línea

OFICINA DE ORIENTACIÓN Y DESARROLLO ESTUDIANTIL

Dirección de Asuntos Estudiantiles Vida Estudiantil

UNED UNIVERSIDAD ESTATAL A DISTANCIA

Escuela Ciencias de la Educación

Informática Educativa

SINAES CARRERA ACREDITADA COSTA RICA

Grados académicos disponibles

Bachillerato y Licenciatura

Requisitos de ingreso

Requisitos generales

- Los requisitos de ingreso estipulados por la Universidad.
- Tener acceso a una computadora con conexión a internet.
- Conocimiento básico de un computador y sus aplicaciones.
- Presentar del formulario de "Ingreso a carrera".
- Empadronarse en la carrera en el Entorno Estudiantil de la UNED.

Para el nivel de Licenciatura

- Grado de Bachillerato en Ciencias de la Educación, Computación o Informática.
- Tener un nivel apropiado de comprensión de lectura del inglés.
- Fotocopia del título de bachillerato universitario y certificación de notas originales.

Descripción

Única carrera de la especialidad reacreditada por tercera vez ante el SINAES.
Plan de estudios actualizado.
Oferta de plan de estudios virtual.
Realización de talleres presenciales y virtuales.

Tareas típicas

Desarrollo de:

- software educativo
- propuestas educativas con el uso de tecnologías emergentes
- proyectos para implementar entornos virtuales de aprendizaje

FERIA VOCACIONAL en línea

OFICINA DE ORIENTACIÓN Y DESARROLLO ESTUDIANTIL

Dirección de Asuntos Estudiantiles Vida Estudiantil

UNED UNIVERSIDAD ESTATAL A DISTANCIA

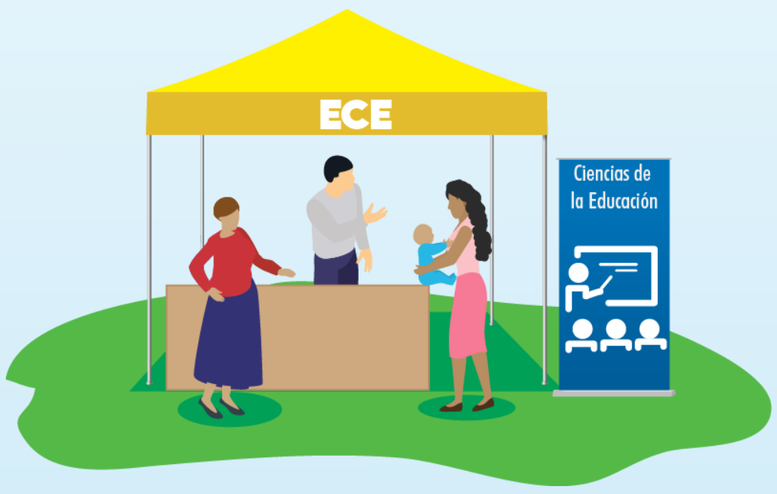

Escuela Ciencias de la Educación

Informática Educativa

SINAES CARRERA ACREDITADA COSTA RICA

Perfil de salida

Nivel de bachillerato:
Evaluar el aprendizaje con el apoyo de recursos tecnológicos.
Manejar instrumentalmente el idioma inglés.
Aprender lógica para computación, lenguajes de programación y tecnologías emergentes para el desarrollo de aplicaciones educativas.
Analizar la teoría sobre Necesidades Educativas de la población estudiantil.

Nivel de licenciatura:
Desarrollar propuestas educativas que interactúen con el ambiente físico y la programación.
Comprender metodologías para la administración de proyectos TIC en ambientes educativos.
Analizar los principios del DUA para proponer soluciones educativas.
Comprender los aspectos esenciales del liderazgo en la educación.

Mercado laboral

Docencia en Informática Educativa en diferentes niveles del sector público o privado.
Administradores de proyectos TIC y coordinadores de sistemas de educación virtual.

Competencias blandas

Trabajo en equipo.
Resolución de conflictos.
Habilidades comunicativas.
Creatividad y proactividad.
Flexibilidad y adaptabilidad.
Autorregulación.

Información

Dra. Viviana Berrocal Carvajal,
Coordinadora Informática Educativa
Correo: vberrocal@uned.ac.cr
(506) 8911-1452
(506) 2527-2361
Sitio web:
https://uned.ac.cr/ece/informatica-educativa