FERIA VOCACIONAL en línea

OFICINA DE ORIENTACIÓN Y DESARROLLO ESTUDIANTIL

Dirección de Asuntos Estudiantiles Vida Estudiantil

UNED UNIVERSIDAD ESTATAL A DISTANCIA

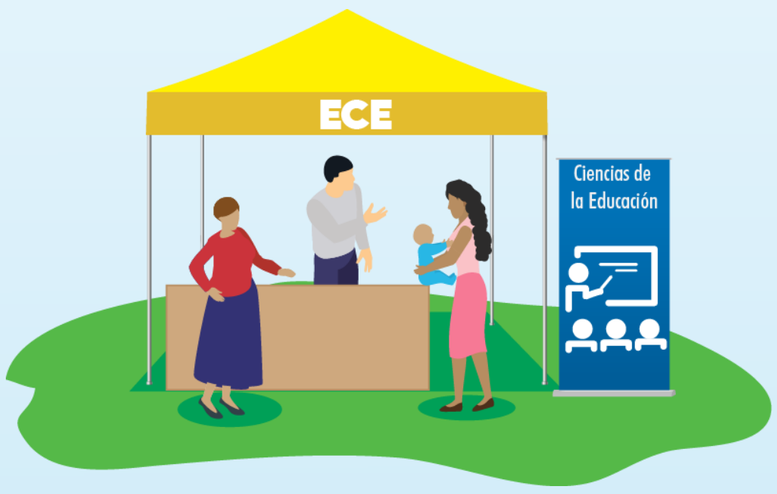

Escuela Ciencias de la Educación

Administración Educativa

SINAES CARRERA ACREDITADA COSTA RICA

Grados académicos disponibles

Bachillerato y Licenciatura

Descripción

Formación y preparación de futuras personas administradoras de la educación para el desempeño en instituciones u organizaciones formales y no formales.

Requisitos de ingreso

- Ingreso a la universidad
- Cumplir con los Estudios Generales
- Empadronamiento
- Cursar la nivelación

Modalidades de graduación

Seminario
Tesis
Proyecto

¿Quién puede acceder?

Bachillerato
Las personas que cuenten con una base en educación o mínimo un profesorado y cumplan con los estudios generales.
Licenciatura
Las personas con un bachillerato en el campo de la educación o una licenciatura en docencia y que cumplan con el Programa de Humanidades.

Formación

- Conocimientos materia curricular y prácticas educativas, seguimiento y evaluación de procesos.
- Conocimientos y estrategias en materia de gestión pedagógica.
- Visión de construcción de alternativas y para la comunidad educativa, desde el diálogo y un mapa de objetivos comunes.
- Perspectiva que incita a la participación y trabajo colaborativo, con comunicación asertiva.
- Capacidad para entender la política educativa, normativas y procedimientos, de manera que favorezcan cambios a nivel del centro educativo.
- Reconocer la importancia de la articulación con otras instituciones, actores del sistema educativo.

Ventajas de la carrera

- Formación a distancia y autonomía en los procesos de estudio.
- Recursos de aprendizaje y estrategias de mediación diversas.
- Única carrera acreditada, que apuesta a la mejora y calidad permanente.
- Programación de formación continua gratuito para la población estudiantes y egresados.
- Espacios de actualización y diálogo de la disciplina.

Información

Máster. Olman Bolaños Ortiz, Coordinador Administración Educativa.
Correo: olbolanos@uned.ac.cr
Tel.: 2527-2362
Sitio web: https://uned.ac.cr/ece/administracion-educativa