FERIA VOCACIONAL en línea

OFICINA DE ORIENTACIÓN Y DESARROLLO ESTUDIANTIL

Dirección de Asuntos Estudiantiles Vida Estudiantil

UNED UNIVERSIDAD ESTATAL A DISTANCIA

Escuela de Ciencias de la Educación

Enseñanza de los Estudios Sociales y Educación Cívica

Grados académicos disponibles

Bachillerato y Licenciatura

Requisitos de ingreso

Bachillerato:

- Título original de Educación Diversificada.
- Completar el formulario de información general.
- Cumplir con el proceso de empadronamiento en la carrera el cual deberá realizarse previo al período de matrícula.

Licenciatura:

- Completar el formulario de solicitud de ingreso a la carrera.
- Cumplir con el proceso de empadronamiento en la carrera, el cual deberá realizarse previo al período de matrícula.
- Presentar título original y certificación de notas del Bachillerato en la Enseñanza de los Estudios Sociales de la universidad de procedencia o Bachillerato en Historia o Geografía más el profesorado en la Enseñanza de los Estudios Sociales.

Descripción

Es una Carrera Interdisciplinaria que tiene como propósito fortalecer las capacidades y competencias didácticas en las ciencias sociales. Además, prepara para la investigación, el pensamiento crítico y el análisis reflexivo del escenario mundial, regional, nacional y local.

Habilidades deseables para el ingreso

- Compromiso por la integración de la investigación en el desarrollo de su quehacer docente
- Actitud empática e inclusiva de la diversidad en el diseño e implementación de acciones en su quehacer docente
- Interés por la construcción de proyectos educativos desde una visión integral e interdisciplinaria del conocimiento
- Compromiso y sensibilidad social por la incorporación de los agentes locales en procesos de integración curricular

FERIA VOCACIONAL en línea

OFICINA DE ORIENTACIÓN Y DESARROLLO ESTUDIANTIL

Dirección de Asuntos Estudiantiles Vida Estudiantil

UNED UNIVERSIDAD ESTATAL A DISTANCIA

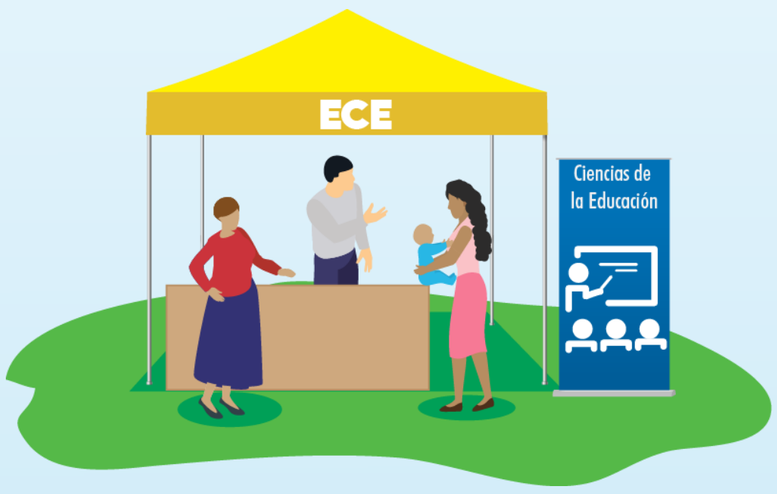

Escuela de Ciencias de la Educación

Enseñanza de los Estudios Sociales y Educación Cívica

Tareas típicas del estudiante

La persona estudiante debe tener gusto por la lectura, que vea en el contexto un potencial de investigación y que utilice la tecnología para la mediación pedagógica.

Perfil de salida

Esta Carrera formará profesionales que promuevan procesos de enseñanza y aprendizaje de manera crítica, reflexiva, activa y responsable en el área de los Estudios Sociales y Educación Cívica, basados en los ideales democráticos de la sociedad costarricense.

Opciones labores

Las personas graduadas de esta carrera podrán desempeñarse en instituciones y organizaciones de educación formal y no formal, en el sistema público, privado y semiprivado relacionadas con el sector educativo, desarrollando funciones de docencia, asesorías y consultorías pedagógicas

Información

Licda. Evelyn Siles García
Coordinadora de la carrera de Estudios Sociales y Educación Cívica
Correo: esilesg@uned.ac.cr
(506) 2527-2409 /
Sitio web: https://uned.ac.cr/ece/estudios-sociales-y-educacion-civica