FERIA VOCACIONAL en línea

OFICINA DE ORIENTACIÓN Y DESARROLLO ESTUDIANTIL

Dirección de Asuntos Estudiantiles Vida Estudiantil

UNED UNIVERSIDAD ESTATAL A DISTANCIA

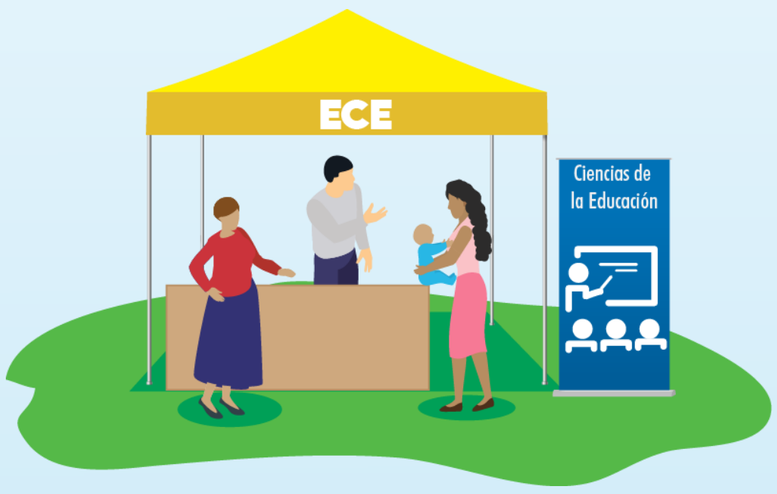

Escuela Ciencias de la Educación

Educación General Básica I y II Ciclos

SINAES CARRERA ACREDITADA COSTA RICA

Grados académicos disponibles

Diplomado, Bachillerato y Licenciatura

Descripción

El propósito de esta carrera es la formación profesional docente en los procesos de aprendizaje del estudiantado en edades de 6 a 14 años. Brinda a las personas habilidades y destrezas para asumir las demandas en la Educación Primaria actual. Cada estudiante de esta carrera es protagonista de su propio proceso de aprendizaje. Desde una formación a distancia, pero bajo el acompañamiento de la persona tutora; se fomentará su autorregulación para la adquisición de saberes profesionales, teóricos y prácticos

Requisitos de ingreso

Título de Diplomado o Bachillerato respectivamente en Educación General Básica I y II Ciclos emitido por la universidad de procedencia, certificación original de asignaturas aprobadas, emitida por la universidad donde las cursó y el recibo de pago correspondiente.

Tareas típicas

Visitas a centros educativos de primaria pública o privada para el trabajo con grupos de edad escolar, docentes y familias.
Trabajos de investigación a partir de repositorios académicos virtuales o bibliográficos para generar productos académicos evaluativos propios de su formación universitaria.
Ingreso cotidiano a entornos virtuales, revisión de foro de dudas, participación en los espacios académicos y entrega de productos evaluativos.
Trabajos de manera colaborativa con una actitud ética, de compromiso y responsabilidad.

FERIA VOCACIONAL en línea

OFICINA DE ORIENTACIÓN Y DESARROLLO ESTUDIANTIL

Dirección de Asuntos Estudiantiles Vida Estudiantil

UNED UNIVERSIDAD ESTATAL A DISTANCIA

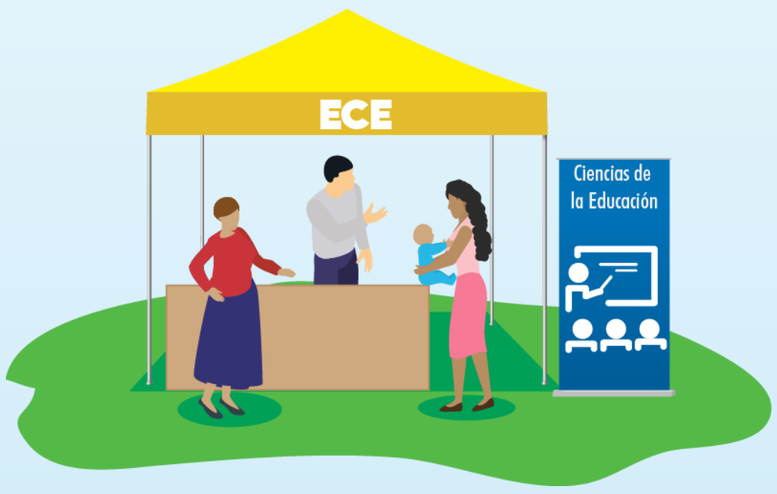

Escuela Ciencias de la Educación

Educación General Básica I y II Ciclos

SINAES CARRERA ACREDITADA COSTA RICA

Perfil de salida

Conoce las teorías y estrategias pedagógicas. Domina contenidos temáticos. Visión inclusiva hacia la atención de la diversidad. Propicia el pensamiento lógico, creativo e innovador en el estudiantado. Incorpora el uso de las tecnologías digitales. Aplica la investigación educativa e innovación. Soluciona asertivamente conflictos propios del acontecer pedagógico.
Es consciente de su formación permanente: desde la curiosidad y el deseo de actualizarse. Desarrollo de la competencia comunicativa

Información

Máster. Karen Palma Rojas, Coordinadora Educación General Básica I y II Ciclos.
Correo: kapalma@uned.ac.cr
(506) 2527-2387
Sitio web: https://uned.ac.cr/ece/educacion-general-basica-i-y-ii-ciclos

Opciones laborales

Ministerio de Educación Pública.
Instituciones educativas privadas.
Personal docente independiente.
Departamentos educativos de instituciones públicas o privadas.

Habilidades blandas

Actitud positiva hacia el trabajo en equipo con otros profesionales. Uso de computadoras, procesadores de texto, canales formales de comunicación telemáticos y acceder a entornos y repositorios virtuales. Sensibilidad social, gusto por trabajar con menores de 14 años.